MARVEL
22
LOYPTOG
欢迎新成员加入
复仇者联盟!!
AVENGERS
ASSEMBLE!

星 体
惊奇队长

领 队
美国队长

女 巫
绯红女巫

构造体
幻视

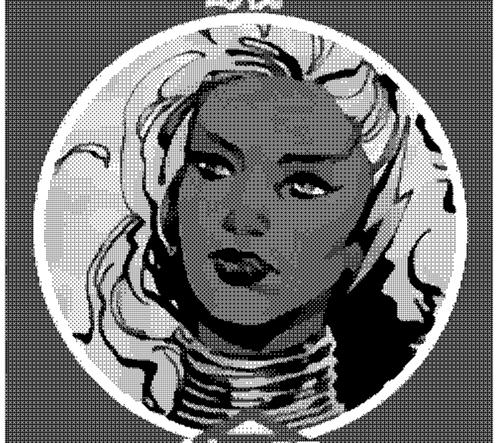

神 明
黑风女

工程师
钢铁侠

国 王
黑豹

有一天,一个与往日截然不同的日子,地球最强大的英雄们
团结在了一起,共同对抗一个共同的威胁—就在那一天,
复仇者诞生了.为了对抗那些单个超级英雄都无法抵挡的敌人!

THE AVENGERS

征服者康警告复仇者有关磨难事件的威胁,
从那以后他们一直处于防御状态.
但当黑豹在一个口袋维度执行任务时,
其余复仇者重新集结,揭开失落时刻的谜团...

·赌场大劫案 第一部分·

writer
JED MacKAY

artist
FARID KARAMI

color artist
FEDERICO BLEE

letterer
VC's CORY PETIT

cover artists
VALERIO SCHITI & FEDERICO BLEE

variant cover artists
TODD NAUCK & RACHELLE ROSENBERG;
MICHAEL WALSH; SANFORD GREENE

designer
CARLOS LAO

associate editor
DANNY KHAZEM

editor
WIL MOSS

editor in chief
C.B. CEBULSKI

Avengers created by STAN LEE & JACK KIRBY

© 2025 MARVEL. No similarity between any of the names, characters, persons, and/or institutions in this magazine with those of any living or dead person or institution is intended, and any such similarity which may exist is purely coincidental.

不可能之城。
地球的边缘。

这可能是个大事。

自从你告诉我们
混沌事件、失落时刻以及
所有相关信息后，我们
一直在追踪。

总是在被动应对，
而非主动出击。

但旺达发现了一些
有趣的东西。

旺达？

作为猩红女巫，
我有一群可以说是
神秘的熟人和联系。

混沌灵体、宇宙存在、
被遗忘的神灵——
诸如此类。

我表明过，如果有人能给我关于
"失落时刻"的信息——

——我会非常感激他们，
而猩红女巫的人情
可不是小事。

我们一个关于
那个神秘的买家
就是这个日本人?
日本人现在正在
拍卖.
不过我确定,要赢得这次
拍卖的价格是天文数字,
要买下这些数据显然不可能.
有场我们
赢不了的拍卖?
那怎么办?
我们怕?
没错.
一次
抢劫.
一场
抢劫!
嗯.
这拍卖到底在
哪里,旺达?

好比

这就有点难办了

现在
恩·德维·加斯特的
思辨阁,
也就是纳尔宙中
最伟大的赌场。

一向您介绍猩红女巫
旺达·马克西莫夫,
活生生的黑暗神书。

非常好,非常好,
欢迎!请问尊贵的
阁下,您贵姓
大名?

幻视

没...没有头衔吗,
尊贵的阁下?

幻视不需要
头衔,亲爱的。

请尽力
跟上。

那么,幻觉...

...我们赌什么呢?

星际战甲?
角斗士血战?

我想玩模拟空
太平洋了.

顺便说一句,
大家都在盯着

我是活生生
的黑暗神书,
幻觉.

更重要的是,我是
猩红女巫.

我广为人知,我在场时
概率也会变得...奇怪.

"概率."

一个能改变运气的
女人,果然是赌场里
值得盯紧的人物.

确实如此—

哎哟!

谁—?
贝罗洛·门罗.
最近是太阳摄政者.
近来是同拉科巨环中失落之席的所有者.
但现在...
...真正的变种人.
你把我的饮料搅洒了...
...冒牌货.

然后.

然后你说,"你把我的饮料搞洒了,自罚一杯!"

真可怕.

这是个好主意.

赌场全靠监控.这里大概也不例外.

我们对赌场的监控无能为力...

但我们可以让它们朝我们想要的方向看.

打一架!开!

别打脸!

你们俩能闹出足够大的动静去吸引所有人的目光吗?

暴风女和猩红女巫能闹出动静吗?

能引得全场目光都集中在这里吗?

说真的,卡罗尔.

"你以为自己在跟谁说话?"
现在
女士们
女士们
请冷静!

再说一遍!
再叫我"冒牌货"试试看!
冒牌货!
冒牌货!
你死定了气象女王!
女王大人饶命!

所以这就是我们面临的情况.

这周我和城市一直在向思拼阁放入微型间谍无人机,去绘制这里的地图.

我们大概看高了87%,虽然他们的安保很严,每次无人机进入一两个小时内就被击毁了.

到现在我已经用掉了几百架.

如果我们不引起他的注意的话

现在

我完全可以把这扇门踢下来,我能把它搞成垃圾,我还能一拳打穿它.

BOOM

嗯

是的是的,你是惊奇队长,是宇宙间极其重要的存在,我明白了.

但我们现在得悄悄行动.

"研究和医学术
比我们多得这么"

守卫正在巡逻.
我打上他们了.
我需要你在这里.
拿着这个.将会有一股电流冲击,触发警报—你必须先吸收能量才能触发.
一个拥有重大宇宙意义的存在,竟沦为电涌保护器,真难以置信.
山姆,你盯住他们了吗?
放心,我盯住了.
特查拉喜欢这时候不在—他一定会喜欢这样的.
没错.这活儿最适合一只猩猩来做,这不就是典型的黑豹风格.

是的.
到目前为止,我们运气非常好.
这就是赌场的问题,卡罗尔.
每个人都以为自己的运气会一直好下去.
能量激增已吸收.
我们来破解这个保险库.
但是,当你正用更那个使八,最后一张皇后牌,或者说落在黑色时...

“那时事情就发生了。”
守卫已解决

那时你的好运就用完了。

里面是空的.
为什么是空的?
是他们搬走了吗?还是我们闯进了保险库?
有情况.
没搬走,这确实是正确的保险库.
有人比我们先偷走了数据档案.
惊奇队长向复仇者们
有人抢先一步了.
睁大眼睛.
幻视向复仇者们
正在扫描人群—

—扫描中—

人脸识别…
找到了.
找一
我知道是谁抢先
拿到了奖品.
谁?!
内森尼尔·
坪古拉.
西奥多拉.

独自一人吗?
不
他至少与个两个人的团队
其中一个是沃尔特·哈迪
大概是时间错位了,因为哈迪先生被登记为已故
有很多犯罪记录
你说哈迪?!
托尼?
托尼,你在说什么?
是她
是她
她就是不肯放过我
她又想毁了我的生活

第四章
“恰逢”
黑猫

思辨门顶层：
高天尊的个人
宇宙游戏室。

于是游戏
正式开始。

傻子们还不知道自己
在下棋，这让游戏更
滑稽味。

也不知道
自己被操控。

这真是欢快的
游戏，不是吗？

这…很有趣。

不过，这似乎
并不公平。

你会下注康和
他那些随从？

对抗复仇者？

高天尊，你太
轻视征服者了。

还是你更喜欢叫他
"恩·德维·加斯"？

叫高天尊就够了。

不,不用你的
宣传者,高天尊.
但不要因此否定
梅林对你的关爱.
因为这一切都是
庞里大阴谋的
一部分.

NEXT #23

黑猫到底为复仇者准备了什么?
她和征服者康有什么关系?!
下个月见,带来所有精彩爆料

WE WANT TO HEAR FROM YOU!
SEND YOUR AVENGERS MAIL TO **MHEROES@MARVEL.COM**
AND BE SURE TO MARK YOUR LETTERS "**OKAY TO PRINT**"
FOR A CHANCE TO SEE THEM IN A FUTURE ISSUE
OF **THE AVENGERS**! –DK

THIS MONTH

AVENGERS ASSEMBLE #5

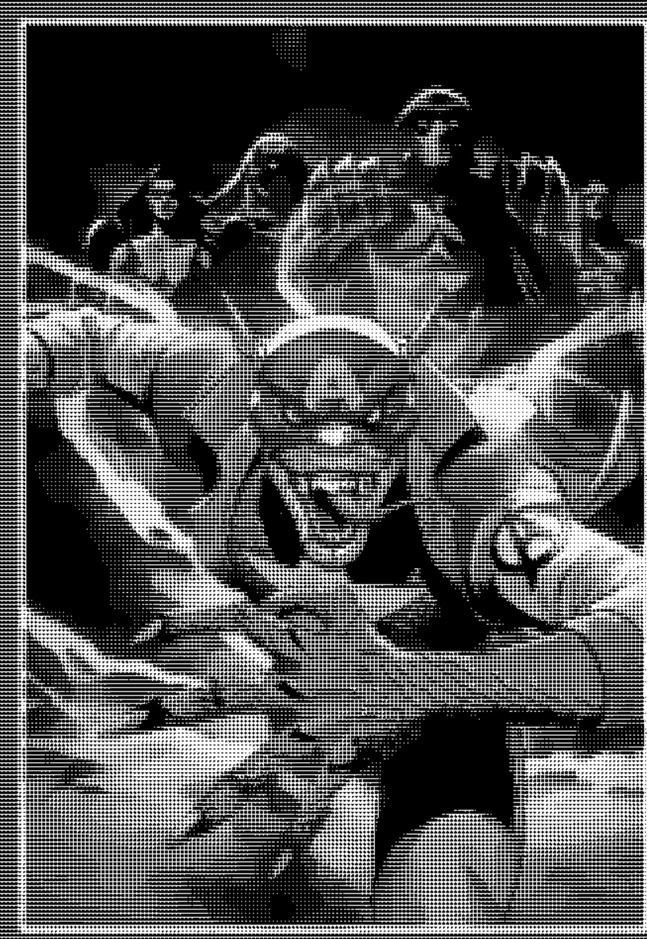

by Steve Orlando
& José Luis

ASTONISHING AVENGERS #1

by Steve Orlando &
Francesco Archidiacono
Only on Marvel Unlimited!

WEST COAST AVENGERS #3

by Gerry Duggan & Danny Kim